

RZUT PIĘTRA - SCHEMAT ROZBIÓRKI
Skala 1:50

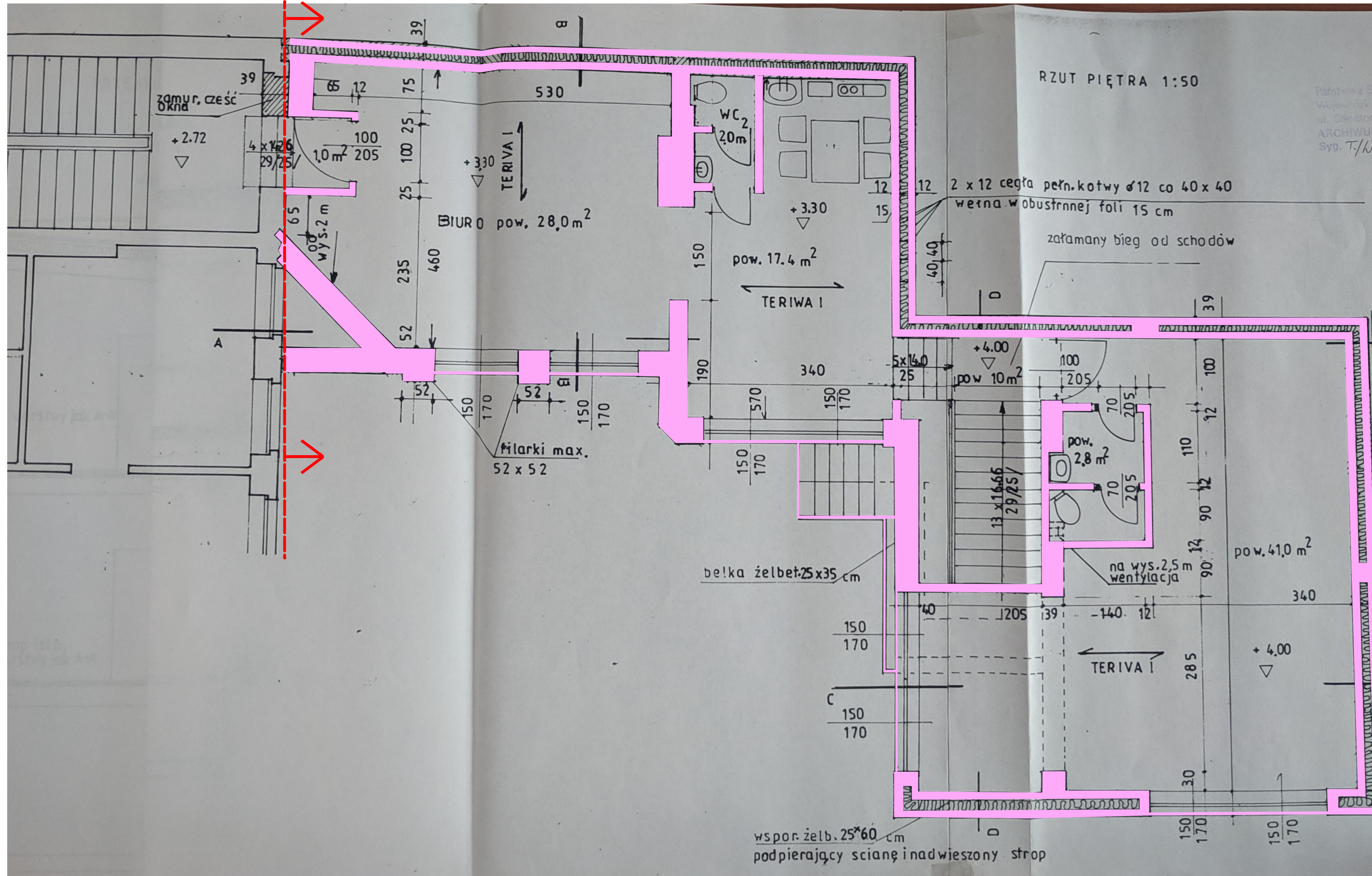
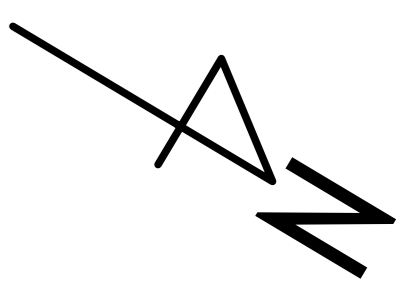

ELEMENTY DO ROZBIÓRKI
 LINIA CIĘCIA PIŁĄ DIAMENTOWĄ, SZNUREM DIAMENTOWYM

INWESTYCJA PROJEKT BUDOWLANY ROZBIÓRKI ZABUDOWY „Rozbudowa i przebudowa budynku biurowo-usługowego przy ul. Siennej 82 w Warszawie” Na działce ewidencyjnej nr. 92 w obrębie 6-01-07 na terenie Dzielnicy Wola (BUDYNEK BIUROWY CZĘŚCI NISKIEJ Z GARAZEM NAZIEMNYM)		
ADRES WARSZAWA UL. SIENIA 82 działka ewidencyjna nr 92 w obrębie 6-01-07 na terenie dzielnicy Wola w Warszawie		
INWESTOR Instytut Solidarności i Męstwa im. Witolda Piłckiego, z siedzibą w Warszawie, ul. Foksal 17, 00-372 Warszawa		
JEDYNOŚĆ PROJEKTOWA Bogumił Kidziak - Architekt Adres siedziby: Wólka 126 05-830 Nadarzyn Adres biura: 00-660 Warszawa ul. Lwowska 17 lok5 tel. 535.010.937 www.kidziak.pl		
JEDYNOŚĆ WYKONAWCZA NAZBUD Sp. z o.o. ul. Rydygiera 8 (bud24) piętro 7 01-793 Warszawa tel. (22) 618-96-19, (22) 618-61-68 e-mail: biuro@nazbud.pl		
PROJEKT ROZBIÓRKI		
PROJEKTANT mgr. inż. Wojciech Nabeło	Nr. Inż. Wo-15/01	Podpis
mgr. inż. Maciej Leszczyński	MAJ-CZES-PODK/08	
Tytuł rysunku RZUT PIĘTRA - SCHEMAT ROZBIÓRKI		
BRANDA KONSTRUKCJA		
INST-PR-05-00	DATA 16.12.2020	SKALA 1:50